

PLANOS

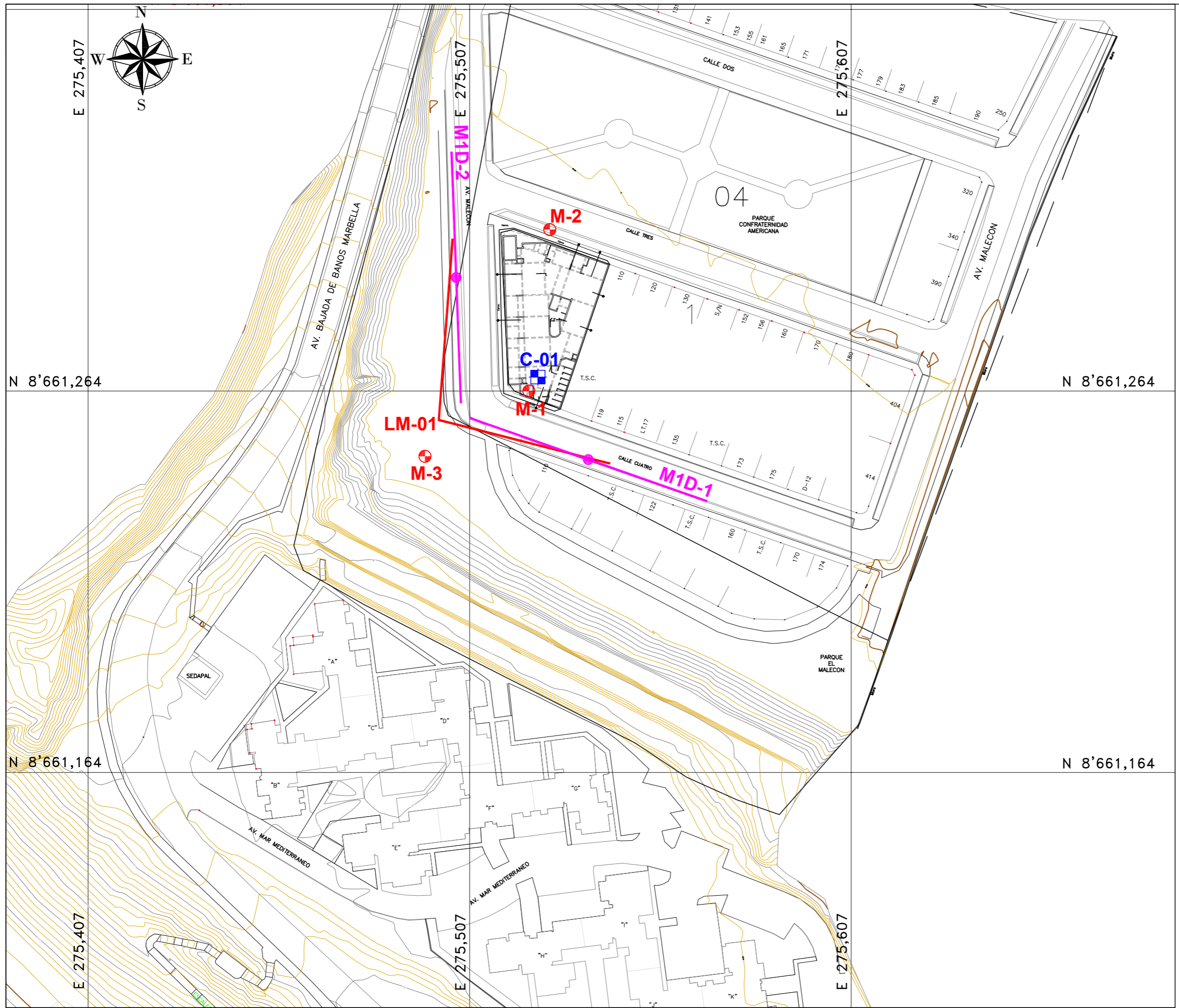



LEYENDA	
	C-X: Calicata de exploración
	M-X: Ensayo de Microtremor
	M1D-X: Sondaje MASW
	LM-X: Sondaje MAM

SOLICITADO POR:

 PROYECTOS INMOBILIARIOS SALAVERRY SAC

ELABORADO POR:

JORGE E. ALVA HURTADO INGENIEROS S.A.C.
 CONSULTOR EN INGENIERIA GEOTECNICA

PROYECTO:
ANÁLISIS DE ESTABILIDAD DE TALUDES Y LEVANTAMIENTO TOPOGRÁFICO PARA EL PROYECTO "EDIFICIO MULTIFAMILIAR MALECON 120"

UBICACIÓN:
 Calle 3, N° 104 – 120
 Magdalena del Mar
 DISTRITO: Lima
 PROVINCIA: Lima
 DEPARTAMENTO: Lima

PLANO:
UBICACIÓN DE SONDAJES DE EXPLORACIÓN

DIBUJANTE:
 C.D.G.

EJECUTADO:
 Ing. Jorge Soto

APROBADO:
 Jorge E. Alva Hurtado
 Ingenieros S.A.C.

ESCALA:
 S/E
 FECHA:
 Marzo, 2020

LÁMINA:
PUS-01

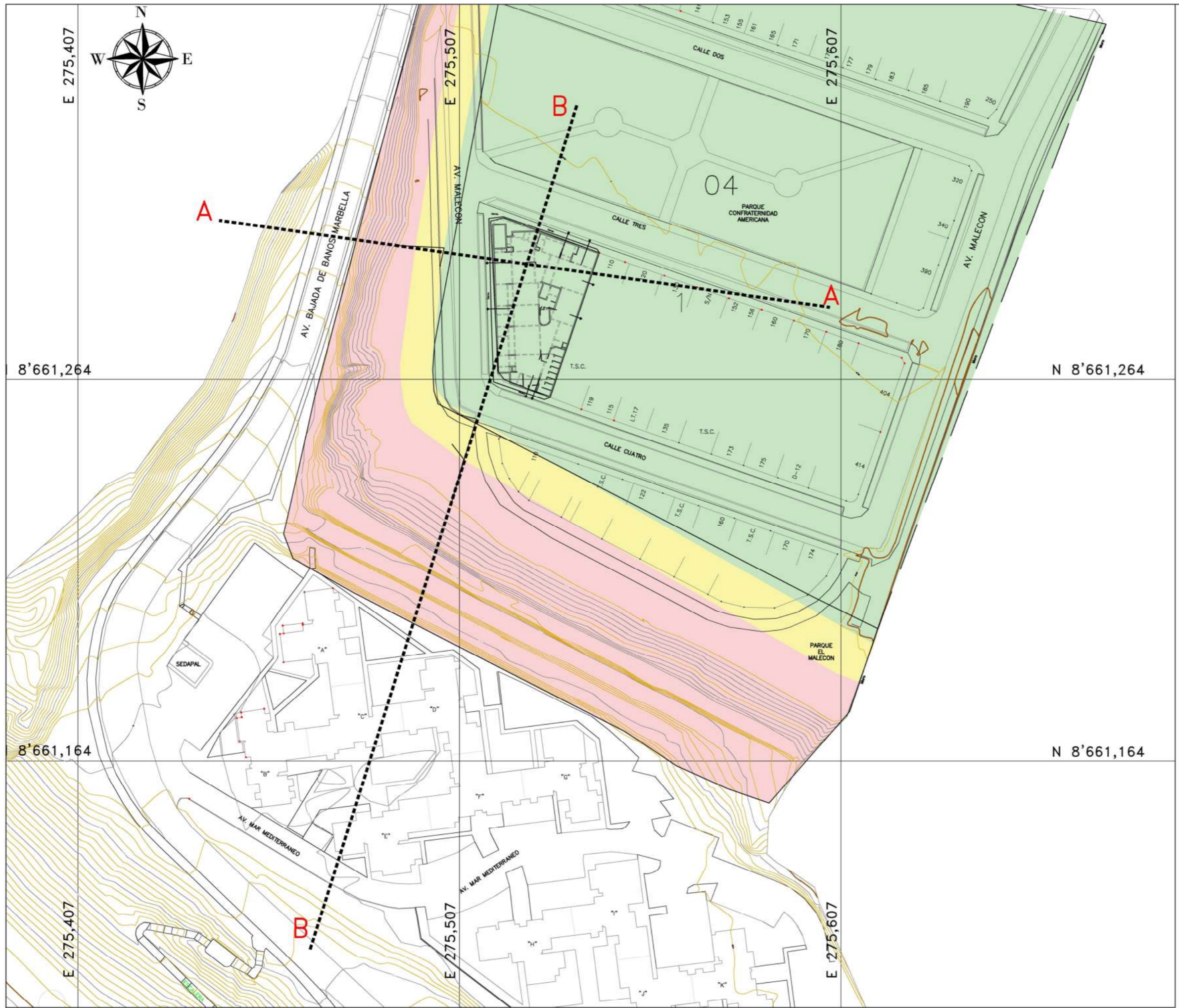

LEYENDA	
■	Zona de Riesgo Bajo al deslizamiento durante un sismo severo
■	Zona de Riesgo Medio al deslizamiento durante un sismo severo
■	Zona de Riesgo Alto al deslizamiento durante un sismo severo
- - -	Sección - X

SOLICITADO POR:

 PROYECTOS INMOBILIARIOS SALAVERRY SAC

ELABORADO POR:
 **JORGE E. ALVA HURTADO INGENIEROS S.A.C.**
 CONSULTOR EN INGENIERIA GEOTECNICA

PROYECTO:
ANÁLISIS DE ESTABILIDAD DE TALUDES Y LEVANTAMIENTO TOPOGRÁFICO PARA EL PROYECTO "EDIFICIO MULTIFAMILIAR MALECON 120"

UBICACION: Calle 3, 104-120
 DISTRITO: Magdalena del Mar
 PROVINCIA: Lima
 DEPARTAMENTO: Lima

PLANO:
ZONAS DE RIESGOS AL DESLIZAMIENTO

DIBUJANTE:
 C.D.G.

EJECUTADO:
 Ing. Jorge Soto

APROBADO:
 Jorge E. Alva Hurtado
 Ingenieros S.A.C.

ESCALA: S/E
 FECHA: Marzo, 2020

LÁMINA:
PZR-01